ΣΥΝΤΕΤΑΓΜΕΝΕΣ ΕΓΣΑ '87 : ΚΟΡΥΦΕΣ ΠΛΕΥΡΩΝ ΟΔΙΚΟΥ ΤΜΗΜΑΤΟΣ

1	X=417470.2352	Y=4197021.8139
2	X=417471.4981	Y=4197019.3432
3	X=417473.7866	Y=4197016.7234
4	X=417478.6849	Y=4197012.9788
5	X=417490.4214	Y=4197005.9434
6	X=417495.2504	Y=4197003.1889
7	X=417505.0409	Y=4196999.7519
8	X=417512.1955	Y=4196997.3310
9	X=417518.3077	Y=4196995.7066
10	X=417523.6216	Y=4196994.6876
11	X=417536.9110	Y=4196992.5877
12	X=417547.1654	Y=4196991.4431
13	X=417564.8932	Y=4196988.9656
14	X=417574.7552	Y=4196987.6599
15	X=417600.7259	Y=4196984.2215
16	X=417628.9234	Y=4196980.4458
17	X=417646.0054	Y=4196978.4429
18	X=417699.2714	Y=4196975.5915
19	X=417709.1690	Y=4196975.3847
20	X=417760.7623	Y=4196977.2574
21	X=417805.7456	Y=4196979.6167
21'	X=417800.578	Y=4196979.3457
22	X=417820.5874	Y=4196980.3850
23	X=417851.9599	Y=4196982.1710
24	X=417879.2682	Y=4196983.3746
25	X=417903.2110	Y=4196985.2908
26	X=417945.1738	Y=4196987.5812
27	X=418008.1326	Y=4196991.4516
28	X=418037.5879	Y=4196993.3167
29	X=418059.3779	Y=4196995.7691
30	X=418096.9815	Y=4196999.9312
31	X=418141.8649	Y=4197005.2357
32	X=418222.9901	Y=4197014.7944
33	X=418252.5054	Y=4197017.8470
34	X=418276.5756	Y=4197019.9276
35	X=418297.8197	Y=4197021.1395
36	X=418311.3983	Y=4197021.7381
37	X=418318.6182	Y=4197022.0341
38	X=418346.7946	Y=4197022.1597
39	X=418446.7597	Y=4197018.6935
40	X=418470.3544	Y=4197018.3474
41	X=418487.5840	Y=4197018.5104
42	X=418511.9063	Y=4197018.2570
43	X=418569.7640	Y=4197017.6624
44	X=418627.1197	Y=4197018.1550
45	X=418798.1317	Y=4197017.4117
46	X=418822.6557	Y=4197016.5210
47	X=418903.7275	Y=4197013.3994
48	X=418927.3351	Y=4197012.1353
49	X=418959.1449	Y=4197010.7862
50	X=419045.4472	Y=4197002.3304
51	X=419088.5815	Y=4196999.4401
52	X=419158.7457	Y=4196992.8707
53	X=419255.5370	Y=4196984.6950
54	X=419368.0303	Y=4196975.3118
55	X=419459.3817	Y=4196967.2913
56	X=419533.1310	Y=4196960.9847
57	X=419527.8143	Y=4196951.7759
58	X=419506.9617	Y=4196954.1302
59	X=419484.2638	Y=4196956.4435
60	X=419453.6282	Y=4196960.1167
61	X=419375.3717	Y=4196967.0963
62	X=419370.0015	Y=4196967.4803
63	X=419361.3656	Y=4196968.0093
64	X=419316.7938	Y=4196971.9369
65	X=419306.4928	Y=4196972.6896
66	X=419281.4622	Y=4196974.6621
67	X=419255.4970	Y=4196976.6330
68	X=419193.5284	Y=4196982.0386
69	X=419163.4271	Y=4196984.5906
70	X=419151.6336	Y=4196985.7586
71	X=419087.8115	Y=4196992.0795
72	X=419066.3073	Y=4196993.5924
73	X=419027.4585	Y=4196997.0988
74	X=418966.9090	Y=4197000.7703
75	X=418904.3550	Y=4197005.2907
76	X=418874.6618	Y=4197006.4452
77	X=418817.9725	Y=4197008.7443
78	X=418694.1000	Y=4197009.3865
79	X=418605.5034	Y=4197009.1035
80	X=418598.0098	Y=4197009.2880
81	X=418587.7402	Y=4197009.3513
82	X=418570.7209	Y=4197009.5614
83	X=418514.3333	Y=4197009.6384
84	X=418488.0819	Y=4197009.9313
85	X=418472.0621	Y=4197009.8801
86	X=418448.1194	Y=4197010.4554
87	X=418441.8721	Y=4197009.8500
88	X=418437.8987	Y=4197009.8378
89	X=418430.0561	Y=4197010.1380
90	X=418407.3662	Y=4197011.1632
91	X=418397.9145	Y=4197011.7106
92	X=418367.3399	Y=4197012.4761
93	X=418350.2123	Y=4197012.8486
94	X=418271.4946	Y=4197010.5091
95	X=418223.7810	Y=4197005.6575
96	X=418147.2804	Y=4196996.6296
97	X=418136.8312	Y=4196995.2934
98	X=418094.8431	Y=4196990.6803
99	X=418053.4737	Y=4196986.1000
100	X=418034.7187	Y=4196983.8706
101	X=418010.2478	Y=4196982.1813
102	X=417947.0038	Y=4196978.5078
103	X=417907.0064	Y=4196976.5842
104	X=417890.3707	Y=4196975.9059
105	X=417885.3271	Y=4196975.6921
106	X=417848.3664	Y=4196973.4294
107	X=417839.5643	Y=4196972.8650
108	X=417820.6156	Y=4196972.0880
108'	X=417801.9500	Y=4196971.3370
109	X=417741.9328	Y=4196968.9243
110	X=417729.2901	Y=4196968.7463
111	X=417697.3543	Y=4196967.6322
112	X=417654.0387	Y=4196969.8129
113	X=417651.3588	Y=4196970.1520
114	X=417569.6175	Y=4196980.7040
115	X=417533.3894	Y=4196985.8281
116	X=417506.5242	Y=4196990.1760
117	X=417499.3319	Y=4196992.0393
118	X=417492.8055	Y=4196994.7678
119	X=417482.7495	Y=4197001.0232
120	X=417476.4229	Y=4197004.4171
121	X=417465.9674	Y=4197007.8775
122	X=417458.2075	Y=4197008.9410
123	X=417449.9496	Y=4197008.1424

ΕΜΒΑΔΟΝ ΟΔΙΚΟΥ ΤΜΗΜΑΤΟΣ = 17487.63ΤΜ

ΜΗΚΟΣ ΟΔΙΚΟΥ ΤΜΗΜΑΤΟΣ 1-56 = 2076.43ΤΜ

ΜΗΚΟΣ ΟΔΙΚΟΥ ΤΜΗΜΑΤΟΣ 57-123= 2087.93ΤΜ

ΕΜΒΑΔΟΝ ΟΔΙΚΟΥ ΤΜΗΜΑΤΟΣ ΠΡΟΣ ΑΠΟΚΛΕΙΣΜΟ
21', 21, 22....53, 54, 64,...,107,108,108'= 12503.66ΤΜ

ΜΗΚΟΣ ΟΔΙΚΟΥ ΤΜΗΜΑΤΟΣ ΠΡΟΣ ΑΠΟΚΛΕΙΣΜΟ
21'-53= 1458.29Μ

ΜΗΚΟΣ ΟΔΙΚΟΥ ΤΜΗΜΑΤΟΣ ΠΡΟΣ ΑΠΟΚΛΕΙΣΜΟ
67'-108' = 1456.80Μ

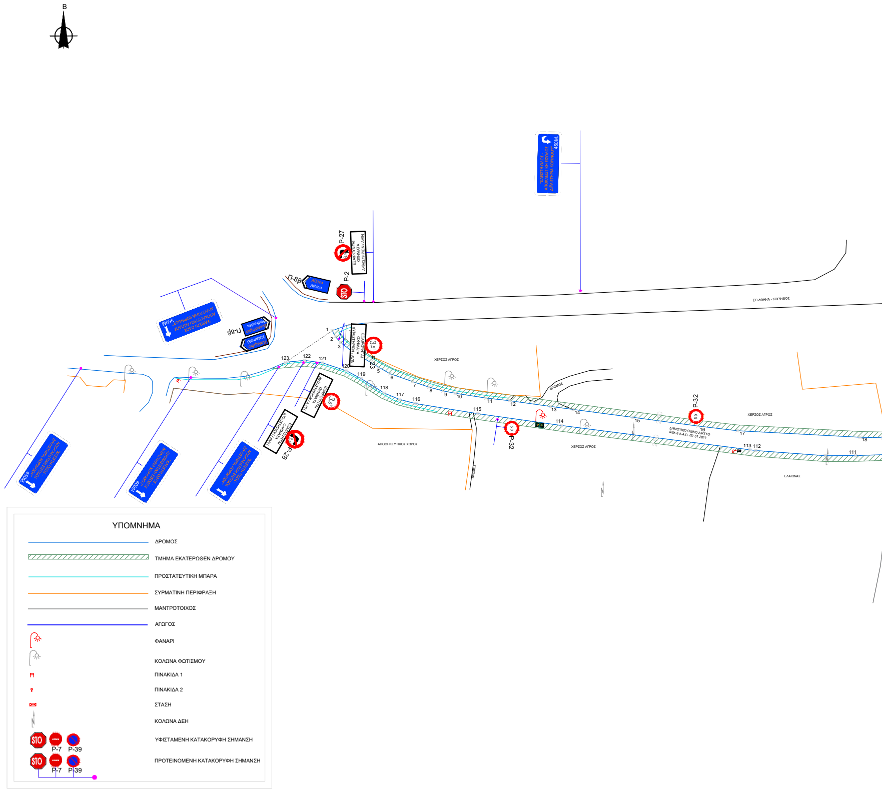
Β
"ΚΛΕΙΣΤΗ ΟΔΟΣ - ΑΠΟΚΛΕΙΣΤΙΚΗ ΕΙΣΟΔΟΣ ΔΙΫΛΙΣΤΗΡΙΑ ΚΟΡΙΝΘΟΥ" 450Μ.
ΕΞΑΙΡΟΥΝΤΑΙ ΟΧΗΜΑΤΑ ΔΙΫΛΙΣΤΗΡΙΩΝ / ΑΥΙΝ
P-27
P-2
STO
Π-8β
Αθήνα Athina
"ΚΛΕΙΣΤΗ ΟΔΟΣ - ΑΠΟΚΛΕΙΣΤΙΚΗ ΕΙΣΟΔΟΣ ΔΙΫΛΙΣΤΗΡΙΑ ΚΟΡΙΝΘΟΥ" 350Μ.
Π-8β
Διυλιστήρια Refineries
Καλαμάκι Kalamaki
ΕΟ ΑΘΗΝΑ - ΚΟΡΙΝΘΟΣ
3,5T
P-23
ΧΕΡΣΟΣ ΑΓΡΟΣ
ΔΡΟΜΟΣ
P-32
50
ΔΗΜΟΤΙΚΟ ΟΔΙΚΟ ΔΙΚΤΥΟ ΦΕΚ 8 Α.Α.Π. /27-01-2017
ΑΠΟΘΗΚΕΥΤΙΚΟΣ ΧΩΡΟΣ
ΕΛΑΙΩΝΑΣ
P-28
"ΚΛΕΙΣΤΗ ΟΔΟΣ - ΑΠΟΚΛΕΙΣΤΙΚΗ ΕΙΣΟΔΟΣ ΔΙΫΛΙΣΤΗΡΙΑ ΚΟΡΙΝΘΟΥ" 450Μ
"ΚΛΕΙΣΤΗ ΟΔΟΣ - ΑΠΟΚΛΕΙΣΤΙΚΗ ΕΙΣΟΔΟΣ ΔΙΫΛΙΣΤΗΡΙΑ ΚΟΡΙΝΘΟΥ" 400Μ
1 2 3 4 5 6 7 8 9 10 11 12 13 14 15 16 17 18
111 112 113 114 115 116 117 118 119 120 121 122 123
ΥΠΟΜΝΗΜΑ
ΔΡΟΜΟΣ
ΤΜΗΜΑ ΕΚΑΤΕΡΩΘΕΝ ΔΡΟΜΟΥ
ΠΡΟΣΤΑΤΕΥΤΙΚΗ ΜΠΑΡΑ
ΣΥΡΜΑΤΙΝΗ ΠΕΡΙΦΡΑΞΗ
ΜΑΝΤΡΟΤΟΙΧΟΣ
ΑΓΩΓΟΣ
ΦΑΝΑΡΙ
ΚΟΛΩΝΑ ΦΩΤΙΣΜΟΥ
ΠΙΝΑΚΙΔΑ 1
ΠΙΝΑΚΙΔΑ 2
ΣΤΑΣΗ
ΚΟΛΩΝΑ ΔΕΗ
STO P-7 P-39
ΥΦΙΣΤΑΜΕΝΗ ΚΑΤΑΚΟΡΥΦΗ ΣΗΜΑΝΣΗ
STO P-7 P-39
ΠΡΟΤΕΙΝΟΜΕΝΗ ΚΑΤΑΚΟΡΥΦΗ ΣΗΜΑΝΣΗ

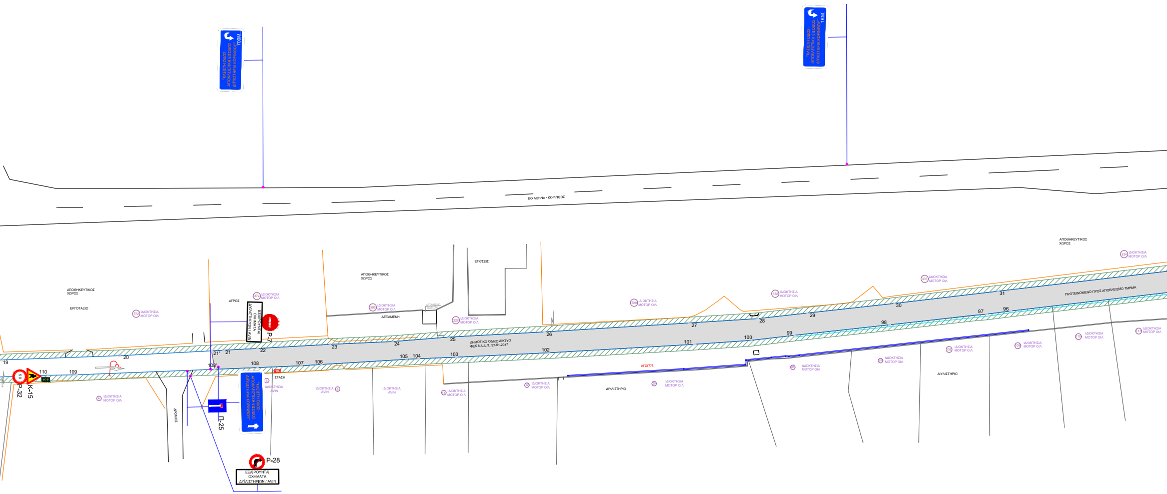
"ΚΛΕΙΣΤΗ ΟΔΟΣ - ΑΠΟΚΛΕΙΣΤΙΚΗ ΕΙΣΟΔΟΣ ΔΙΫΛΙΣΤΗΡΙΑ ΚΟΡΙΝΘΟΥ" 700Μ.
"ΚΛΕΙΣΤΗ ΟΔΟΣ - ΑΠΟΚΛΕΙΣΤΙΚΗ ΕΙΣΟΔΟΣ ΔΙΫΛΙΣΤΗΡΙΑ ΚΟΡΙΝΘΟΥ" 1ΚΜ.
ΕΟ ΑΘΗΝΑ - ΚΟΡΙΝΘΟΣ
ΑΠΟΘΗΚΕΥΤΙΚΟΣ ΧΩΡΟΣ
ΕΡΓΟΤΑΞΙΟ
372 ΙΔΙΟΚΤΗΣΙΑ ΜΟΤΟΡ ΟΙΛ
ΑΓΡΟΣ
374 ΙΔΙΟΚΤΗΣΙΑ ΜΟΤΟΡ ΟΙΛ
ΕΞΑΙΡΟΥΝΤΑΙ ΟΧΗΜΑΤΑ ΔΥΪΛΙΣΤΗΡΙΩΝ / AVIN
Ρ-7
ΑΠΟΘΗΚΕΥΤΙΚΟΣ ΧΩΡΟΣ
395 ΙΔΙΟΚΤΗΣΙΑ ΜΟΤΟΡ ΟΙΛ
ΔΕΞΑΜΕΝΗ
328 ΙΔΙΟΚΤΗΣΙΑ ΜΟΤΟΡ ΟΙΛ
ΕΓΚ/ΣΕΙΣ
329 ΙΔΙΟΚΤΗΣΙΑ ΜΟΤΟΡ ΟΙΛ
332 ΙΔΙΟΚΤΗΣΙΑ ΜΟΤΟΡ ΟΙΛ
333 ΙΔΙΟΚΤΗΣΙΑ ΜΟΤΟΡ ΟΙΛ
ΑΠΟΘΗΚΕΥΤΙΚΟΣ ΧΩΡΟΣ
334 ΙΔΙΟΚΤΗΣΙΑ ΜΟΤΟΡ ΟΙΛ
ΠΡΟΤΕΙΝΟΜΕΝΟ ΠΡΟΣ ΑΠΟΚΛΕΙΣΜΟ ΤΜΗΜΑ
ΔΗΜΟΤΙΚΟ ΟΔΙΚΟ ΔΙΚΤΥΟ ΦΕΚ 8 Α.Α.Π. /27-01-2017
19
20
21'
21
22
23
24
25
26
27
28
29
30
31
96
97
98
99
100
101
102
103
104
105
106
107
108
108'
109
110
50
Ρ-32
Κ-15
ΔΡΟΜΟΣ
Π-25
"ΚΛΕΙΣΤΗ ΟΔΟΣ - ΑΠΟΚΛΕΙΣΤΙΚΗ ΕΙΣΟΔΟΣ ΔΙΫΛΙΣΤΗΡΙΑ ΚΟΡΙΝΘΟΥ"
ΣΤΑΣΗ
Ρ-28
ΕΞΑΙΡΟΥΝΤΑΙ ΟΧΗΜΑΤΑ ΔΥΪΛΙΣΤΗΡΙΩΝ / AVIN
4 ΙΔΙΟΚΤΗΣΙΑ ΜΟΤΟΡ ΟΙΛ
6 ΙΔΙΟΚΤΗΣΙΑ AVIN
ΙΔΙΟΚΤΗΣΙΑ AVIN 8
ΙΔΙΟΚΤΗΣΙΑ AVIN
11 ΙΔΙΟΚΤΗΣΙΑ ΜΟΤΟΡ ΟΙΛ
12 ΙΔΙΟΚΤΗΣΙΑ ΜΟΤΟΡ ΟΙΛ
ΑΓΩΓΟΣ
ΔΙΥΛΙΣΤΗΡΙΟ
ΙΔΙΟΚΤΗΣΙΑ ΜΟΤΟΡ ΟΙΛ
ΙΔΙΟΚΤΗΣΙΑ ΜΟΤΟΡ ΟΙΛ
97 ΙΔΙΟΚΤΗΣΙΑ ΜΟΤΟΡ ΟΙΛ
108 ΙΔΙΟΚΤΗΣΙΑ ΜΟΤΟΡ ΟΙΛ
ΔΙΥΛΙΣΤΗΡΙΟ
109 ΙΔΙΟΚΤΗΣΙΑ ΜΟΤΟΡ ΟΙΛ
110 ΙΔΙΟΚΤΗΣΙΑ ΜΟΤΟΡ ΟΙΛ
111 ΙΔΙΟΚΤΗΣΙΑ ΜΟΤΟΡ ΟΙΛ

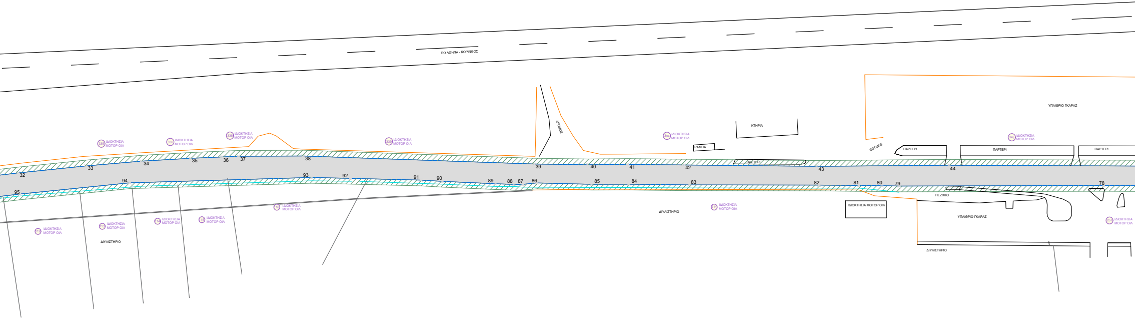
ΕΟ ΑΘΗΝΑ - ΚΟΡΙΝΘΟΣ
ΔΡΟΜΟΣ
335 ΙΔΙΟΚΤΗΣΙΑ ΜΟΤΟΡ ΟΙΛ
336 ΙΔΙΟΚΤΗΣΙΑ ΜΟΤΟΡ ΟΙΛ
338 ΙΔΙΟΚΤΗΣΙΑ ΜΟΤΟΡ ΟΙΛ
339 ΙΔΙΟΚΤΗΣΙΑ ΜΟΤΟΡ ΟΙΛ
394 ΙΔΙΟΚΤΗΣΙΑ ΜΟΤΟΡ ΟΙΛ
ΚΤΗΡΙΑ
ΡΑΜΠΑ
ΠΑΡΤΕΡΙ
ΕΙΣΟΔΟΣ
ΥΠΑΙΘΡΙΟ ΓΚΑΡΑΖ
341 ΙΔΙΟΚΤΗΣΙΑ ΜΟΤΟΡ ΟΙΛ
ΠΑΡΤΕΡΙ
ΠΑΡΤΕΡΙ
ΠΑΡΤΕΡΙ
32
33
34
35
36
37
38
39
40
41
42
43
44
95
94
93
92
91
90
89
88
87
86
85
84
83
82
81
80
79
78
ΠΕΖΙΜΙΟ
116 ΙΔΙΟΚΤΗΣΙΑ ΜΟΤΟΡ ΟΙΛ
112 ΙΔΙΟΚΤΗΣΙΑ ΜΟΤΟΡ ΟΙΛ
113 ΙΔΙΟΚΤΗΣΙΑ ΜΟΤΟΡ ΟΙΛ
114 ΙΔΙΟΚΤΗΣΙΑ ΜΟΤΟΡ ΟΙΛ
115 ΙΔΙΟΚΤΗΣΙΑ ΜΟΤΟΡ ΟΙΛ
ΔΙΥΛΙΣΤΗΡΙΟ
ΔΙΥΛΙΣΤΗΡΙΟ
214 ΙΔΙΟΚΤΗΣΙΑ ΜΟΤΟΡ ΟΙΛ
ΙΔΙΟΚΤΗΣΙΑ ΜΟΤΟΡ ΟΙΛ
ΥΠΑΙΘΡΙΟ ΓΚΑΡΑΖ
257 ΙΔΙΟΚΤΗΣΙΑ ΜΟΤΟΡ ΟΙΛ
ΔΙΥΛΙΣΤΗΡΙΟ

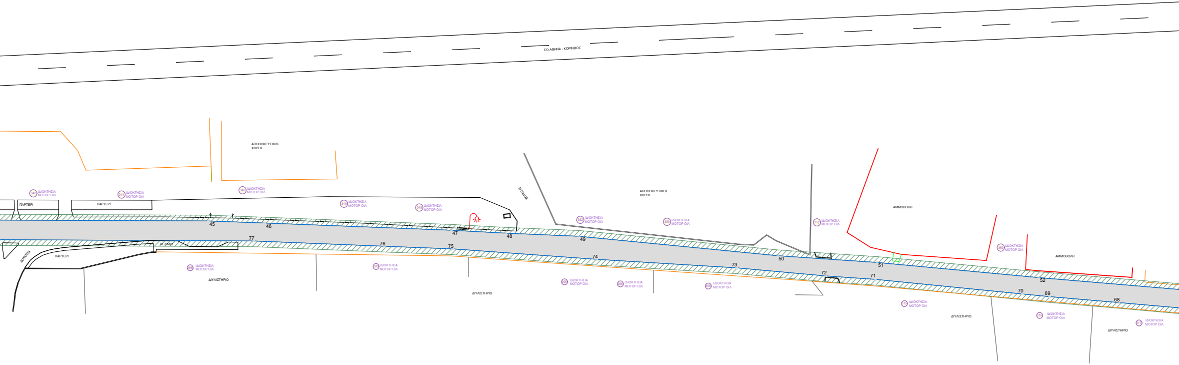
ΕΟ ΑΘΗΝΑ - ΚΟΡΙΝΘΟΣ
ΑΠΟΘΗΚΕΥΤΙΚΟΣ ΧΩΡΟΣ
342 ΙΔΙΟΚΤΗΣΙΑ ΜΟΤΟΡ ΟΙΛ
344 ΙΔΙΟΚΤΗΣΙΑ ΜΟΤΟΡ ΟΙΛ
346 ΙΔΙΟΚΤΗΣΙΑ ΜΟΤΟΡ ΟΙΛ
348 ΙΔΙΟΚΤΗΣΙΑ ΜΟΤΟΡ ΟΙΛ
349 ΙΔΙΟΚΤΗΣΙΑ ΜΟΤΟΡ ΟΙΛ
ΕΙΣΟΔΟΣ
ΑΠΟΘΗΚΕΥΤΙΚΟΣ ΧΩΡΟΣ
352 ΙΔΙΟΚΤΗΣΙΑ ΜΟΤΟΡ ΟΙΛ
353 ΙΔΙΟΚΤΗΣΙΑ ΜΟΤΟΡ ΟΙΛ
357 ΙΔΙΟΚΤΗΣΙΑ ΜΟΤΟΡ ΟΙΛ
ΑΜΜΟΒΟΛΗ
359 ΙΔΙΟΚΤΗΣΙΑ ΜΟΤΟΡ ΟΙΛ
ΑΜΜΟΒΟΛΗ
ΠΑΡΤΕΡΙ
ΠΑΡΤΕΡΙ
45
46
47
48
49
50
51
52
77
76
75
74
73
72
71
70
69
68
ΠΕΖΟΔΡΟΜΙΟ
ΕΙΣΟΔΟΣ
ΠΑΡΤΕΡΙ
268 ΙΔΙΟΚΤΗΣΙΑ ΜΟΤΟΡ ΟΙΛ
ΔΙΥΛΙΣΤΗΡΙΟ
280 ΙΔΙΟΚΤΗΣΙΑ ΜΟΤΟΡ ΟΙΛ
ΔΙΥΛΙΣΤΗΡΙΟ
295 ΙΔΙΟΚΤΗΣΙΑ ΜΟΤΟΡ ΟΙΛ
296 ΙΔΙΟΚΤΗΣΙΑ ΜΟΤΟΡ ΟΙΛ
308 ΙΔΙΟΚΤΗΣΙΑ ΜΟΤΟΡ ΟΙΛ
315 ΙΔΙΟΚΤΗΣΙΑ ΜΟΤΟΡ ΟΙΛ
ΔΙΥΛΙΣΤΗΡΙΟ
316 ΙΔΙΟΚΤΗΣΙΑ ΜΟΤΟΡ ΟΙΛ
317 ΙΔΙΟΚΤΗΣΙΑ ΜΟΤΟΡ ΟΙΛ
ΔΙΥΛΙΣΤΗΡΙΟ

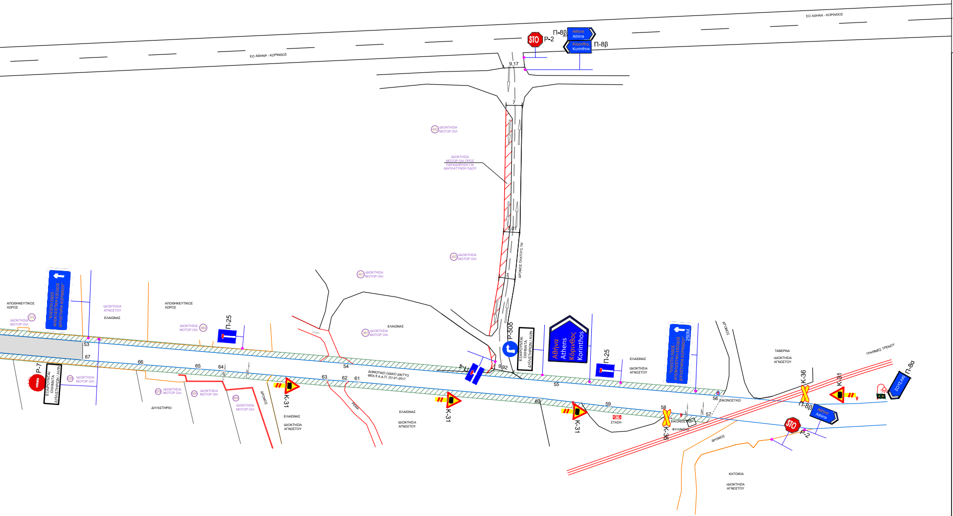
ΕΟ ΑΘΗΝΑ - ΚΟΡΙΝΘΟΣ
ΕΟ ΑΘΗΝΑ - ΚΟΡΙΝΘΟΣ
STOP P-2
Π-8β
Αθήνα Athina
Κόρινθος Korinthos
Π-8β
9.17
7
ΙΔΙΟΚΤΗΣΙΑ ΜΟΤΟΡ ΟΙΛ
ΙΔΙΟΚΤΗΣΙΑ ΜΟΤΟΡ ΟΙΛ ΠΡΟΣ ΠΑΡΑΧΩΡΗΣΗ ΓΙΑ ΔΙΑΠΛΑΤΥΝΣΗ ΟΔΟΥ
7.01
ΔΡΟΜΟΣ ΠΛΑΤΟΥΣ 7Μ
ΙΔΙΟΚΤΗΣΙΑ ΜΟΤΟΡ ΟΙΛ
ΙΔΙΟΚΤΗΣΙΑ ΜΟΤΟΡ ΟΙΛ
ΑΠΟΘΗΚΕΥΤΙΚΟΣ ΧΩΡΟΣ
375 ΙΔΙΟΚΤΗΣΙΑ ΜΟΤΟΡ ΟΙΛ
"ΚΛΕΙΣΤΗ ΟΔΟΣ - ΑΠΟΚΛΕΙΣΤΙΚΗ ΕΙΣΟΔΟΣ ΔΙΥΛΙΣΤΗΡΙΑ ΚΟΡΙΝΘΟΥ"
ΙΔΙΟΚΤΗΣΙΑ ΑΓΝΩΣΤΟΥ
ΕΛΑΙΩΝΑΣ
ΑΠΟΘΗΚΕΥΤΙΚΟΣ ΧΩΡΟΣ
360 ΙΔΙΟΚΤΗΣΙΑ ΜΟΤΟΡ ΟΙΛ
Π-25
ΡΕΜΑ
ΙΔΙΟΚΤΗΣΙΑ ΜΟΤΟΡ ΟΙΛ
ΕΛΑΙΩΝΑΣ
53
67
66
65
64
63
62
61
54
P-7
ΕΞΑΙΡΟΥΝΤΑΙ ΟΧΗΜΑΤΑ ΔΥΛΙΣΤΗΡΙΩΝ / AVIN
320 ΙΔΙΟΚΤΗΣΙΑ ΜΟΤΟΡ ΟΙΛ
323 ΙΔΙΟΚΤΗΣΙΑ ΜΟΤΟΡ ΟΙΛ
324 ΙΔΙΟΚΤΗΣΙΑ ΜΟΤΟΡ ΟΙΛ
362 ΙΔΙΟΚΤΗΣΙΑ ΜΟΤΟΡ ΟΙΛ
ΔΙΥΛΙΣΤΗΡΙΟ
ΔΡΟΜΟΣ
K-31
ΕΛΑΙΩΝΑΣ
ΙΔΙΟΚΤΗΣΙΑ ΑΓΝΩΣΤΟΥ
ΡΕΜΑ
ΔΗΜΟΤΙΚΟ ΟΔΙΚΟ ΔΙΚΤΥΟ ΦΕΚ 8 Α.Α.Π. /27-01-2017
ΕΛΑΙΩΝΑΣ
ΙΔΙΟΚΤΗΣΙΑ ΑΓΝΩΣΤΟΥ
K-31
Π-4
9.92
P-50δ
ΕΞΑΙΡΟΥΝΤΑΙ ΟΧΗΜΑΤΑ ΔΥΛΙΣΤΗΡΙΩΝ / AVIN
Αθήνα Athens Κόρινθος Korinthos
Π-25
ΕΛΑΙΩΝΑΣ
ΙΔΙΟΚΤΗΣΙΑ ΑΓΝΩΣΤΟΥ
"ΚΛΕΙΣΤΗ ΟΔΟΣ - ΑΠΟΚΛΕΙΣΤΙΚΗ ΕΙΣΟΔΟΣ ΔΙΥΛΙΣΤΗΡΙΑ ΚΟΡΙΝΘΟΥ" 250Μ.
55
60
59
58
57
56
K-31
ΣΤΑΣΗ
K-36
ΕΙΚΟΝΟΣΤΑΣΙ
ΦΥΛΑΚΕΙΟ
ΕΙΚΟΝΟΣΤΑΣΙ
ΔΡΟΜΟΣ
ΔΡΟΜΟΣ
ΤΑΒΕΡΝΑ
ΙΔΙΟΚΤΗΣΙΑ ΑΓΝΩΣΤΟΥ
K-36
Π-8β
Αθήνα Athina
STOP P-2
K-31
ΓΡΑΜΜΕΣ ΤΡΕΝΟΥ
Π-8α
ΣΟΥΣΑΚΙ
ΚΑΤΟΙΚΙΑ
ΙΔΙΟΚΤΗΣΙΑ ΑΓΝΩΣΤΟΥ

ΕΡΓΟΔΟΤΗΣ
MOTOR OIL ΕΛΛΑΣ ΔΙΥΛΙΣΤΗΡΙΑ ΚΟΡΙΝΘΟΥ Α.Ε.

ΕΡΓΟ
ΚΥΚΛΟΦΟΡΙΑΚΗ ΜΕΛΕΤΗ

ΘΕΣΗ
Δ.Κ. ΑΓΙΩΝ ΘΕΟΔΩΡΩΝ
ΔΗΜΟΣ ΛΟΥΤΡΑΚΙΟΥ -ΠΕΡΑΧΩΡΑΣ- ΑΓ. ΘΕΟΔΩΡΩΝ
ΠΕΡΙΦΕΡΕΙΑ ΠΕΛΟΠΟΝΝΗΣΟΥ

ΜΗΧΑΝΙΚΟΣ
ΕΥΑΓΓΕΛΟΣ ΣΑΜΑΡΑΣ

ΘΕΜΑ ΣΧΕΔΙΟΥ
ΣΧΗΜΑΤΙΚΗ ΑΠΕΙΚΟΝΙΣΗ ΡΟΩΝ ΣΤΗΝ ΚΕΝΤΡΙΚΗ
ΠΥΛΗ ΚΑΙ ΣΤΗΝ ΠΥΛΗ AVIN
ΠΡΟΤΕΙΝΟΜΕΝΗ ΣΗΜΑΝΣΗ

ΑΡ.ΣΧΕΔ.
K2

ΚΛΙΜΑΚΑ 1:1000

ΗΜΕΡΟΜΗΝΙΑ ΣΥΝΤΑΞΗΣ ΔΕΚΕΜΒΡΙΟΣ 2020

ΣΦΡΑΓΙΔΑ - ΥΠΟΓΡΑΦΗ

EVANGELOS SAMARAS

Digitally signed by EVANGELOS SAMARAS
DN: o=Hellenic Public Administration Certification Services, serialNumber=ERMIS-38928421, c=GR, email=vsamaras@konkat.gr, sn=SAMARAS, givenName=EVANGELOS, ou=ΕΥΑΓΓΕΛΟΣ ΣΑΜΑΡΑΣ, cn=EVANGELOS SAMARAS
Date: 2020.12.23 09:40:21 +02'00'